Giovedì 27 Giugno 2024

SEMINARIO GRATUITO SU LEGISLAZIONE E DEONTOLOGIA PROFESSIONALE

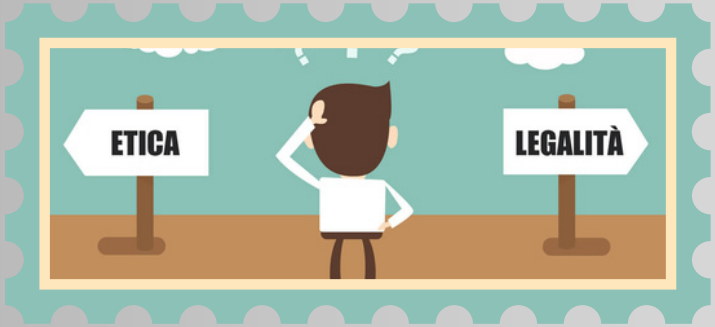

Resp Sc.
Ing. Stefano Scala

Dalle 14.00 alle 19.00

Il seminario si svolgerà in PRESENZA dalla sede del NS. Ordine in collegamento con Genova

Rilascio 5 CFP

Programma

14.00: La deontologia, l'etica dell'ingegnere e il Codice deontologico. Il ruolo e le attività del Consiglio di Disciplina. **Vittorio BRUZZO (Genova)**

15.30: L'esercizio della professione dell'Ingegnere. La legislazione inerente la professione dell'Ingegnere. Le responsabilità dell'Ingegnere nell'esercizio della professione. L'esame di stato. L'albo degli Ingegneri. La struttura Ordinistica. **Vittorio BRUZZO (Genova)**

17.00: I rapporti con i clienti (gestione della committenza e impostazione del rapporto). L'azione di vigilanza degli ordini professionali. Il Consiglio Nazionale Degli Ingegneri.
Ing. Gian Luigi Petrini - Ing. Stefana Rossi (Imperia)

18.00: INARCASSA e l'assicurazione.
Ing. Luca Tarantino (Imperia)

18:30: Domande e riflessioni con la platea

19.00: Chiusura del Seminario

ordine degli ingegneri provincia di imperia

Ordine degli Ingegneri di Imperia
Via della Repubblica, 11 Sanremo (IM)
Telefono: 0184 530799
Indirizzo di posta elettronica:
segreteriaimperia@ordingegneri.it